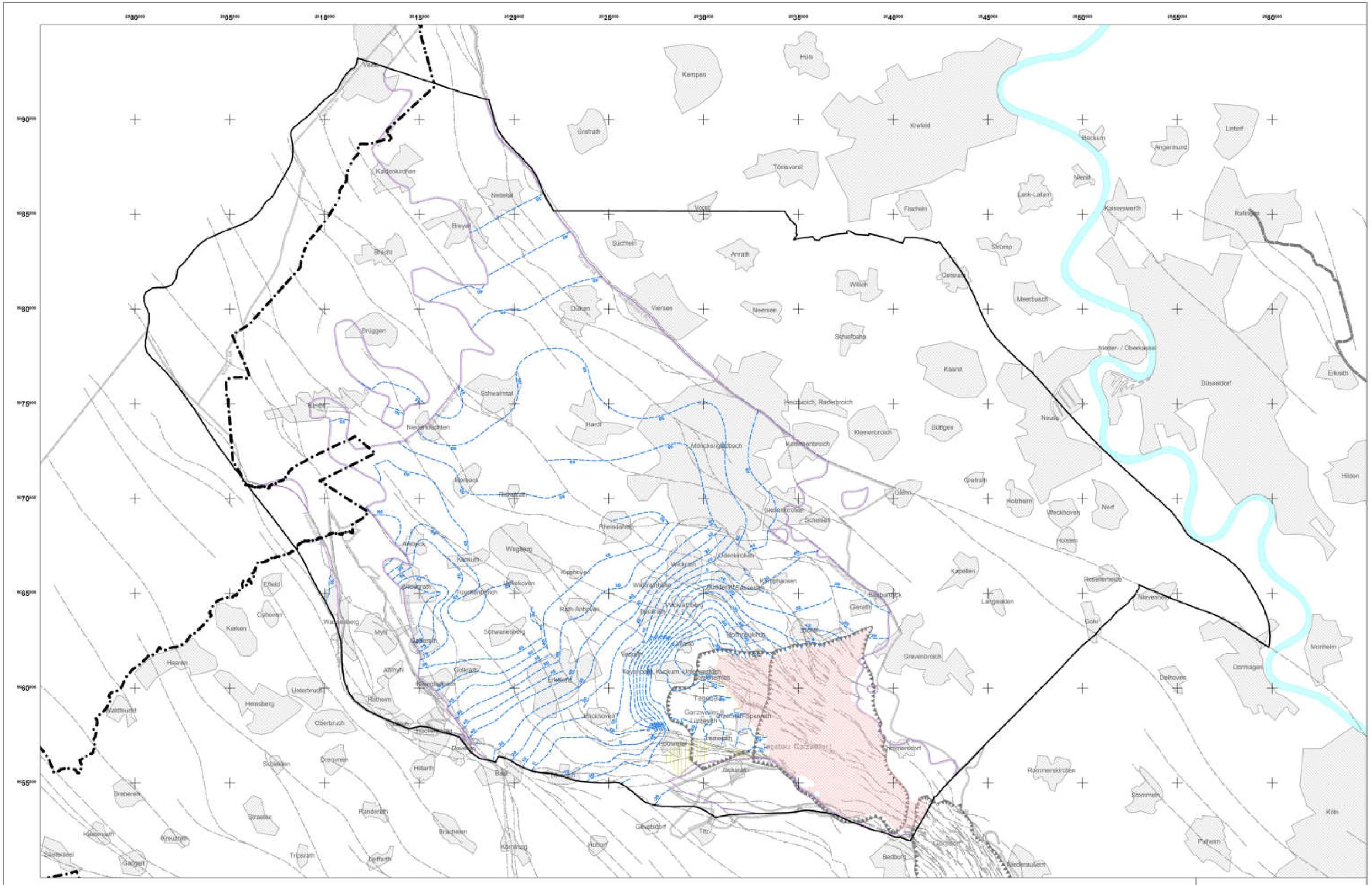

Legende

Verbreitungsgrenze einer Terrasse

In der Karte sind jeweils innerhalb der Terrassenverbreitung folgende Kennbuchstaben eingedruckt:

- TT Talterrasse
- NT Niederterrasse
- UMT Untere Mittelterrasse
- OMT Obere Mittelterrasse
- HT Jüngere Hauptterrasse

Grenze einer zwei Grundwasserstockwerke trennenden Schicht: Die Schraffen liegen auf der Seite der Verbreitung der trennenden Schicht.

- Grundwasserhöhengleichen
- Gebiet mit geringer Grundwassermächtigkeit
- Gebiet mit abgebauter Grundwasserschiffläche
- Verwerfung
- Verbreitung Grundwasserleiter
- Abgrenzung des Untersuchungsraumes
- Begrenzung eines Abbaufeldes
- Staatsgrenze

RWE

RWE Power
Wasserwirtschaftliche Planung und Genehmigung

Braunkohlenplan Garzweiler II für das aufgrund des vereinbarten Kohleausstiegs geänderte Tagebauvorhaben Garzweiler II einschließlich der im Bereich Frimmersdorf erfolgten Anpassungen

Übersicht
Grundwassergleichen 10/2021
Grundwasserleiter 6B

Bearbeitet:	Mo / Da	01/2025	Maßstab: 1 : 75 000
Hochtag:		1	Zeichnung Nr.
			Karte Wasser-Ü1

© Geobasisdaten: © RWE Power AG
© Zeichnungsinhalt: © RWE Power AG
© Topographische Dienst Kadaster, Nederland, Sommers

Diese Unterlage darf nur mit vorheriger Zustimmung der RWE Power AG an Dritte weitergegeben werden. Auch Bild- oder sonstige Informationsträger wiedergegeben oder vervielfältigt werden. Sie enthält Betriebs-/Geschäftsgeheimnisse sowie geistiges Eigentum der RWE Power AG im Sinne des UIG. Alle Nutzungs- und Verwertungsrechte liegen bei der RWE Power AG.